FORZES®

PART OF moland GROUP

DK > APRIL 2023

PRODUKTOVERSIGT

FIBERCEMENT FACADER

> Fusion Futura^{4TG} Antracite

Privatvilla, Tørring

VORES FACADEBILLEDER ER TIL FOR AT INSPIRERE DIG

På tryk kan det være svært at gengive de farver og mønstre der er i facadepladerne.

Vi anbefaler derfor altid at man ser en fysisk prøve.

INDHOLD

Fusion 6
EX 8
Tilbehør - profiler 10
Indvendigt hjørne 11
Tilbehør 12
Authentic PURE 16
Authentic UV 18
Authentic facadeskrue - til underlag af træ 20
Authentic facadeskrue - til underlag af stål 22
Generel information 24
Information vedr. levering 24
Opbevaring og håndtering 25
Salgs- og leveringsbetingelser 26

Der tages forbehold for trykfejl.

Fibercement facader

ROBUST, MODERNE OG FLEKSIBEL

FORZES

> Fusion Futura 4TG Black

Privat villa, Egå

NICHIHA

FUSION

Fusion facadeplader er overfalsede på alle 4 sider. Sammen med den fabriksmonterede gummitætningsliste giver det en tæt lukning af alle lodrette og vandrette samlinger. Monteringsbeslaget fastholder de øverste og nederste kanter, og holder facadepladerne 5 mm fra underkonstruktionen, som et lukket ventileret facadesystem med skjult fastgørelse.

Den samlede tykkelse af Fusion facadesystemet, uden ventileret underkonstruktion i træ eller metal, er 21 mm (5 mm til monteringsbeslag plus tykkelsen af facadepladen 16 mm). Fusion kan kun monteres vandret, med eller uden forbandt.

Der er 10 års garanti på pladerne fra Fusion serien.

NICHIHA

FUSION

Serie	Farve	Varenr.	DB nr.	Plademål mm	Stk./pl.	Kg/m²	Kg/stk.
> Futura^{4TG}	White	6259213116	1814788	**16 x 455 x 1818**	100	20,70	17,18
> Futura^{4TG}	Lightgrey	6259223116	1814809				
> Futura^{4TG}	Graphite	6259233116	1814842				
> Futura^{4TG}	Black	6259243116	1814856				
> Futura^{4TG}	Anthracite	6259253116	1819818				

White Lightgrey Graphite Black Anthracite

> Fusion Futura^{4TG} Black

Privat villa, Snoghøj

NICHIHA

EX

EX facadeplader er overfalsede på langsiden. Sammen med den fabriksmonterede gummitætningsliste giver det tæt lukning af alle vandrette samlinger. De lodrette samlinger har enten fugesamling eller H-profil. Monteringsbeslaget fastholder de øverste og nederste kanter, og holder facadepladerne 5 mm fra underkonstruktionen, som et lukket ventileret facadesystem med skjult fastgørelse.

Den samlede tykkelse af EX facadesystemet, uden ventileret underkonstruktion i træ eller metal, er 21 mm (5 mm til monteringsbeslag plus tykkelsen af facadepladen 16 mm). EX facadeplader kan monteres vertikalt eller horisontalt.

Der er 10 års garanti på pladerne fra EX serien.

NICHIHA
EX

Serie	Farve	Varenr.	DB nr.	Plademål mm	Stk./pl.	Kg/m²	Kg/stk.
> EX	Concrete Grey	6258763016	1814866	**16 x 455 x 3030**	80	20,19	27,83
> EX	Wood Medium Brown	6258773016	1814869				
> EX	Wood Bitter Brown	6258783016	1814873				
> EX	Wood Carbon Black	6258753016	1814875				
> EX	Wood Ceder Brown	6258903016	1991350				
> EX	Brick Rose Grey	6258793016	1814882				
> EX	I-Cube Onyx	6258743016	1814885				

Concrete Grey

Wood Medium Brown

Wood Bitter Brown

Wood Carbon Black

Wood Ceder Brown

Brick Rose Grey

I-Cube Onyx

> EX Brick, Rose Grey
Virksomhed, Tørring

NICHIHA

TILBEHØR – PROFILER

Beskrivelse	Længde, mm	RAL-farve	Varenr.	DB nr.
EX – KORT HJØRNE				
	Dimension, mm	**Vægt,** kg		
> Bricks Rosegrey	80 x 80 x 455	1,5	6258793801	1815601
INDVENDIGT HJØRNE				
> White	3200	9016	2093040	1827970
> Light/Concrete Grey	3200	7038	2093037	1817145
> Graphite	3200	7037	2093043	1827971
> Black/Carbon Black	3200	7021	2093046	1827973
> Medium/Ceder Brown	3200	8025	2093019	1817139
> Anthracite/Bitter Brown	3200	7015	2093022	1817140
UDVENDIGT HJØRNE				
> White	3200	9016	2093041	1827974
> Light/Concrete Grey	3200	7038	2093038	1991356
> Graphite	3200	7037	2093044	1828071
> Black/Carbon Black	3200	7021	2093047	1828073
> Medium/Ceder Brown	3200	8025	2093020	1817147
> Anthracite/Bitter Brown	3200	7015	2093023	1817149
H-PROFIL				
> White	3200	9016	2093042	1828075
> Light/Concrete Grey	3200	7038	2093039	1817207
> Graphite	3200	7037	2093045	2166576
> Black/Carbon Black	3200	7021	2093048	1828079
> Medium/Ceder Brown	3200	8025	2093021	1817201
> Anthracite/Bitter Brown	3200	7015	2093024	1817202
TOPPROFIL TIL DØRE/VINDURE/ÅBNINGER				
> White	3200	9016	2093056	1827884
> Light/Concrete Grey	3200	7038	2093055	1827883
> Graphite	3200	7037	2093057	1991361
> Black/Carbon Black	3200	7021	2093058	1827886
> Medium/Ceder Brown	3200	8025	2093049	2109603
> Anthracite/Bitter Brown	3200	7015	2093050	1827878

NICHIHA

TILBEHØR – PROFILER

Beskrivelse	Længde, mm	RAL-farve	Varenr.	DB nr.
SIDEPROFIL TIL DØRE/VINDURE/ÅBNINGER				
> White	3200	9016	2093066	1827966
> Light/Concrete Grey	3200	7038	2093065	1827963
> Graphite	3200	7037	2093067	1991364
> Black/Carbon Black	3200	7021	2093068	1827968
> Medium/Ceder Brown	3200	8025	2093059	1827888
> Anthracite/Bitter Brown	3200	7015	2093060	1827889

EX kort hjørne

Indvendigt hjørne

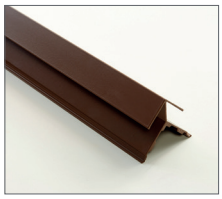
Udvendigt hjørne

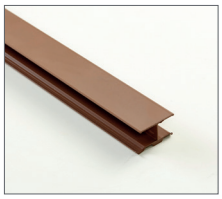
H-profil

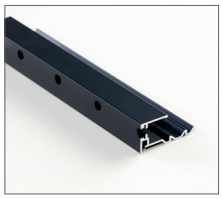
Topprofil

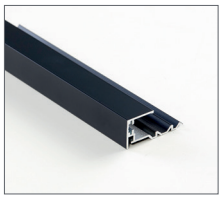
Sideprofil

NICHIHA
TILBEHØR

Beskrivelse	Dimension mm	Vægt Kg/stk.	Varenr.	DB nr.
> Samleprofil til 45° samlinger af top og sideprofil. Kan bruges til alle, da den er skjult - grå			93069	1827969
> 5 mm starter beslag for horisontal montering (længde 3030 mm) FA150A	40 x 90 x 3030	1,45	6258706001	1817216
> 5 mm starter beslag for vertikal montering (længde 2000 mm)	40 x 70 x 2000	1,18	6258713601	1817222
> 3000 mm ventileret lægte horisontal/ vertikal montering 0,7 mm	25 x 70 x 3000	2,49	16700111	1902875
> 3000 mm ventileret lægte horisontal/ vertikal montering 1,0 mm	25 x 70 x 3000	3,57	16700011	1902877
> 5 mm clips (1 ps. 50 clips) JE555 Forbrug EX: 6 stk. pr. plade Forbrug Fusion: 2-3 stk. pr. plade		0,21	62587201	1817227
> 5 mm hjørneclips (1 ps. 24 clips) JE552C Forbrug: 2 stk. pr. fast hjørne		0,50	62587301	1817228
> 5 mm clips til Futura^{4TG} top (1 ps. 10 clips) JEJ565 Altid 1 stk. pr. plade		0,21	62588401	1991367
> 5 mm Clips forbandt i kasse 4^{TG} top/bund JEUS 565 (2 x 10 stk.)		0,40	62588601	2084287
> Borskrue til clipbeslag stål	3,9 x 25	0,55	94006	2166574
> Rustfri skrue til træunderlag (1 ks. 200 stk.) Kan bruges til JE552C, JE555 OG FA150A	4,0 x 25	0,35	5015660	2106559
> Selvborende skrue - alu på træ (1 ks. 250 stk.)	4,2 x 32	0,40	5013912	2166575
> Selvborende profilskrue til aluminiumsprofiler (1 ks. 1000 stk.)	3,9 x 11	1,26	19575	1991368
> 5 mm afstandsstykke (selvklæbende 45 x 45 mm) 22 stk. pr. pakke	5 x 45 x 1000	0,09	62587401	1817236
> 5 mm fugeunderstøtning dobb. flange, horisontal montering (længde 2000 mm)		5,0	62586501	1817239
> 5 mm fugeunderstøtning enkelt flange, vertikal montering (længde 2000 mm)		5,0	62586601	1817240
> Indvendig tætningshjørne	50 x 50 x 3000	4,0	62587801	1817244
> Sokkelsikring, Blank alu	30 x 50 x 2500		3849978537	2039234
> Lysningsprofil, Black*	140 x 2500	2,7	3649246001	2039236
> Sålbænk, Black*	190 x 2500	4,6	3649246101	2039237
> Sokkel Z, Black*	50 x 2500	3,0	3649246301	2039235
> Sokkel Z profil, Black*	21 x 2500	2,5	3649246201	2039416

*Kan skaffes hjem i alle farver.
Bemærk leveringstid ved andre farver.

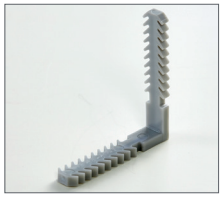
Samleprofil

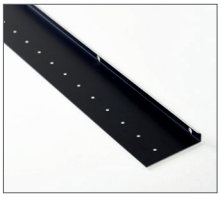
Starterbeslag - horisontal

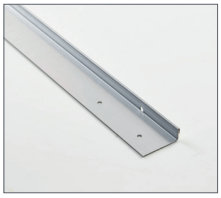
Starterbeslag - vertikal

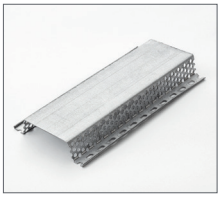
Ventileret lægte

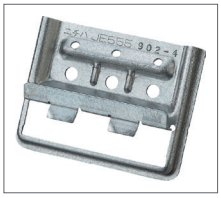
5 mm clips

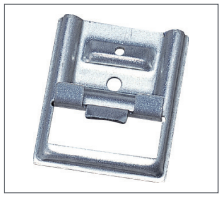
5 mm hjørneclips

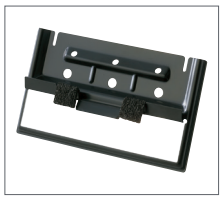
5 mm clips til Futura, top

5 mm clips - forbandt

Borskrue

Rustfri skrue til træ-underlag

Selvborende skrue

Selvborende profilskrue

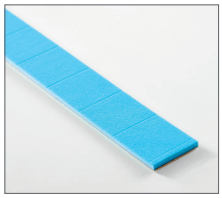
Afstandsstykke

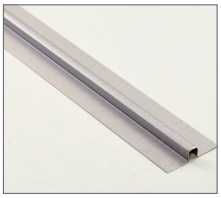
Fugeunderstæt, dobb flanke

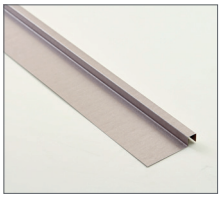
Fugeunderstæt, enkelt-flanke

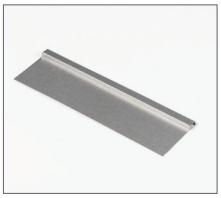
Rustfri skrue, træun-derlag

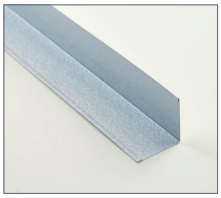
Indvendigt tætnings-hjørne

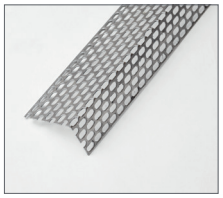
Sokkelsikring

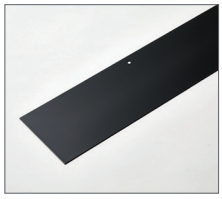
Lysningsprofil

Sålbænk

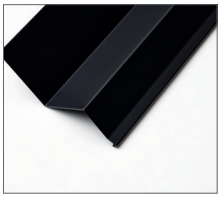
Sokkel Z

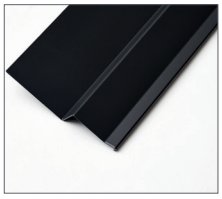
Sokkel Z, prodil

NICHIHA

TILBEHØR – FUGEBUND, FUGEMASSE OG TOUCH-UP MALING

Beskrivelse	Dimension mm	Vægt Kg/stk.	Varenr.	DB nr.
FUGEBUND OG FUGEMASSE				
> Fugebund			1910977722	2039233
> Fugemasse - forbrug 6 m² pr. pose v/10 x 10 mm, Rosegrey			1910945466	2039231
> Fugemasse - forbrug 6 m² pr. pose v/10 x 10 mm, Concrete			1910955466	2039232

TOUCH-UP MALING - FUSION

	Indhold		
> Futura 4TG White	1 x 60 ml. dåse, 1 pensel, 1 spartel og 10 ml. hærder	6259219701	1832163
> Futura 4TG Light Grey	1 x 60 ml. dåse, 1 pensel, 1 spartel og 10 ml. hærder	6259229701	1832164
> Futura 4TG Graphite	1 x 60 ml. dåse, 1 pensel, 1 spartel og 10 ml. hærder	6259239701	1832167
> Futura 4TG Anthracite	1 x 60 ml. dåse, 1 pensel, 1 spartel og 10 ml. hærder	6259249701	1832172
> Futura 4TG Black	1 x 60 ml. dåse, 1 pensel, 1 spartel og 10 ml. hærder	6259259701	1832175

TOUCH-UP MALING - EX

	Indhold		
> Concrete Grey	1 x 60 ml. dåse, 1 pensel, 1 spartel og 10 ml. hærder	6258769701	181731
> Wood MediumBrown	1 x 60 ml. dåse, 2 penseler, 2 sparteler og 10 ml. hærder	6258779701	1817314
> Wood BitterBrown	1 x 60 ml. dåse, 2 penseler, 2 sparteler og 10 ml. hærder	6258789701	1817316
> Wood Carbon Black	1 x 60 ml. dåse, 1 pensel, 1 spartel og 10 ml. hærder	6258759701	1817317
> Wood WhiteAsh	1 x 60 ml. dåse, 3 penseler, 3 sparteler og 10 ml. hærder	6258819701	1817323
> Bricks RoseGrey	1 x 60 ml. dåse, 3 penseler, 3 sparteler og 10 ml. hærder	6258799701	1817324
> I-Cube Onyx	1 x 60 ml. dåse, 3 penseler, 3 sparteler og 10 ml. hærder	96008	1817325

Fugebund

Fugemasse

Touch-up maling

> Fusion Futura 4TG Black

Privat villa, Egå

NICHIHA

SIL

AUTHENTIC PURE

Authentic PURE serien er gennemfarvede plader, der leveres klar til montering (ingen skæring eller imprægnering af kanter).
Efter skæring på byggepladsen er imprægnering ikke nødvendig.

Det "urbane look" i form af strukturen, farven og tilstedeværelsen af små ufuldkommenheder, betragtes som en ejendommelighed ved dette produkt og sikrer at pladerne patinerer i harmoni med ogivelser og de øvrige materialer. Serien omfatter 12 standardfarver på basis af en gennemfarvet pladekerne.

Der er 10 års garanti på pladerne fra Authentic PURE serien.

SIL

AUTHENTIC PURE

Serie	Farve	Varenr.	DB nr.	Plademål mm	Stk./pl.	Kg/m²	Kg/stk.
> Authentic	010 Superwhite	4252942108	1848559	**8 x 1200 x 2500**	40	14,4	43,20
> Authentic	011 Lightgrey	4250352108	1849614				
Authentic	020 Natural	4250382108	1849615				
Authentic	030 Grey	4250162108	1849616				
Authentic	031 Darkgrey	4250202108	1849618				
Authentic	040 Yellow	4250612108	1849619				
Authentic	050 Green	4250722108	1849620				
Authentic	060 Red	4250682108	2038790				
Authentic	061 Terracotta	4250692108	2038791				
Authentic	070 Brown	4250672108	2038792				
Authentic	080 Dessert	4250532108	1849624				
Authentic	081 Sand	4250622108	1849625				
Authentic	010 Superwhite	4250942008	1849644	**8 x 1200 x 3000**	40	14,4	51,84
Authentic	011 Lightgrey	4250352008	1849645				
Authentic	020 Natural	4250382008	1849646				
Authentic	030 Grey	4250162008	1849647				
Authentic	031 Darkgrey	4250202008	1849648				
Authentic	040 Yellow	4250612008	2038787				
Authentic	050 Green	4250722008	1849650				
Authentic	060 Red	4250682008	1849651				
Authentic	061 Terracotta	4250692008	1992002				
Authentic	070 Brown	4250672008	2038788				
Authentic	080 Dessert	4250532008	1849654				
Authentic	081 Sand	4250622008	2038789				

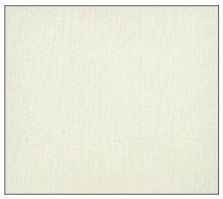
010 Superwhite

011 Lightgrey

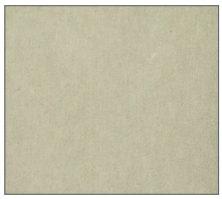
020 Natural

030 Grey

031 Darkgrey

040 Yellow

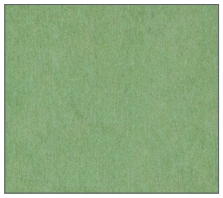
050 Green

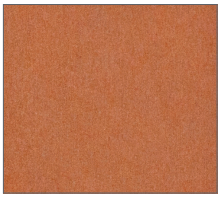
060 Red

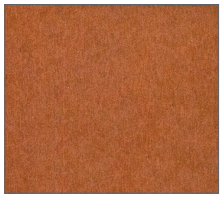
061 Terracotta

070 Brown

080 Dessert

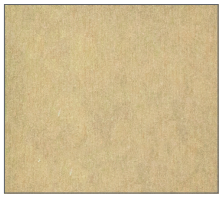
081 Sand

SIL

AUTHENTIC UV

Authentic serien er gennemfarvede plader, der leveres klar til montering (ingen beskæring eller imprægnering af kanter).
Pladens UV-behandling giver en høj modstandsdygtighed over for luftbårne forurenende stoffer, forvitring og guldning.

UV-behandlingen giver mulighed for nem fjernelse af de fleste former for grafitti. Tilstedeværelsen af de små ufuldkommenheder giver pladerne deres helt eget look og struktur, som gør de patinerer i harmoni med omgivelserne og de øvrige materialer.

På grund af UV-behandlingen er det nødvendigt at imprægnere de skårne kanter efter skæring på byggepladsen.
Serien omfatter 12 standardfarver på basis af gennemfarvede pladekerne.

Der er 10 års garanti på pladerne fra Authentic UV serien.

SIL

AUTHENTIC UV

Serie	Farve	Varenr.	DB nr.	Plademål* mm	Stk./pl.	Kg/m²	Kg/stk.
Authentic UV	010 Superwhite	4251942108	1849626	**8 x 1200 x 2500**	40	14,4	43,20
Authentic UV	011 Lightgrey	4251352108	1849632				
Authentic UV	020 Natural	4251382108	1849633				
Authentic UV	030 Grey	4251162108	1849634				
> Authentic UV	031 Darkgrey	4251202108	1849635				
Authentic UV	040 Yellow	4251612108	1849636				
Authentic UV	050 Green	4251722108	1849637				
Authentic UV	060 Red	4251682108	1849638				
Authentic UV	061 Terracotta	4251692108	1849639				
Authentic UV	070 Brown	4251672108	1849640				
Authentic UV	080 Dessert	4251532108	1849641				
Authentic UV	081 Sand	4251622108	1849642				
Authentic UV	010 Superwhite	4251942008	1849658	**8 x 1200 x 3000**	40	14,4	51,84
Authentic UV	011 Lightgrey	4251352008	1849632				
Authentic UV	020 Natural	4251382008	2038794				
Authentic UV	030 Grey	4251162008	1849662				
Authentic UV	031 Darkgrey	4251202008	1849664				
Authentic UV	040 Yellow	4251612008	2038795				
Authentic UV	050 Green	4251722008	2038796				
Authentic UV	060 Red	4251682008	2038797				
Authentic UV	061 Terracotta	4251692008	1849669				
Authentic UV	070 Brown	4251672008	2038798				
Authentic UV	080 Dessert	4251532008	2038799				
Authentic UV	081 Sand	4251622008	2038800				

* Pladerne er skåret og kanforseglet fra fabrik.

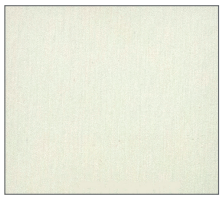
010 Superwhite

011 Lightgrey

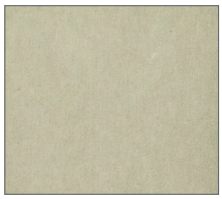
020 Natural

030 Grey

031 Darkgrey

040 Yellow

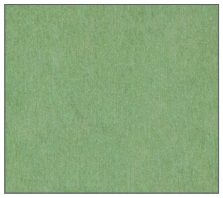
050 Green

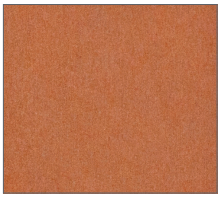
060 Red

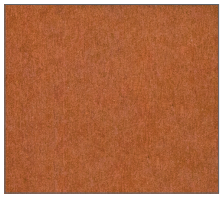
061 Terracotta

070 Brown

080 Dessert

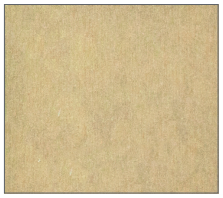
081 Sand

SIL

AUTHENTIC FACADESKRUE – TIL UNDERLAG AF TRÆ

Beskrivelse	Dimension mm	Stk./pk.	Varenr.	DB nr.
PURE 010 Superwhite	4,8 x 39	250	5050646556	2025785
UV 010 Superwhite	4,8 x 39	250	5050646556	2025785
PURE 011 Lightgrey	4,8 x 39	250	5050706556	2025790
UV 011 Lightgrey	4,8 x 39	250	5050706556	2025790
PURE 020 Natural	4,8 x 39	250	5050716556	2025796
UV 020 Natural	4,8 x 39	250	5051736556	2038801
PURE 030 Grey	4,8 x 39	250	5050656556	2025797
UV 030 Grey	4,8 x 39	250	5051666556	2038802
> PURE 031 Darkgrey	4,8 x 39	250	5055206556	1916806
UV 031 Darkgrey	4,8 x 39	250	5051206556	2038803
PURE 040 Yellow	4,8 x 39	250	5055616556	2038804
UV 040 Yellow	4,8 x 39	250	5051616556	2038805
PURE 050 Green	4,8 x 39	250	50726556	2038806
UV 050 Green	4,8 x 39	250	5051726556	2038807
PURE 060 Red	4,8 x 39	250	5050686556	2038808
UV 060 Red	4,8 x 39	250	5051686556	2038809
PURE 061 Terracotta	4,8 x 39	250	5055696556	2038810
UV 061 Terracotta	4,8 x 39	250	5051696556	2038814
PURE 070 Brown	4,8 x 39	250	5051676556	1935133
UV 070 Brown	4,8 x 39	250	5051676556	1935133
PURE 080 Desert	4,8 x 39	250	5055536556	2038811
UV 080 Desert	4,8 x 39	250	5051536556	2038812
PURE 081 Sand	4,8 x 39	250	5050716556	2025796
UV 081 Sand	4,8 x 39	250	5051736556	2038801

Facadeskrue

> Authentic PURE Grey

Privat villa, Sverige

SIL

AUTHENTIC FACADESKRUE – TIL UNDERLAG AF STÅL

Beskrivelse	Dimension mm	Stk./pk.	Varenr.	DB nr.
PURE 010 Superwhite	4,8 x 29	250	5050646456	2025798
UV 010 Superwhite	4,8 x 29	250	5050646456	2025798
PURE 011 Lightgrey	4,8 x 29	250	5050706456	2025799
UV 011 Lightgrey	4,8 x 29	250	5050706456	2025799
PURE 020 Natural	4,8 x 29	250	5050716456	2025800
UV 020 Natural	4,8 x 29	250	5051736456	2038821
PURE 030 Grey	4,8 x 29	250	5050656456	2025801
UV 030 Grey	4,8 x 29	250	5051666456	2038823
> PURE 031 Darkgrey	4,8 x 29	250	5050206456	2038824
UV 031 Darkgrey	4,8 x 29	250	5051206456	2028632
PURE 040 Yellow	4,8 x 29	250	5050616456	2038826
UV 040 Yellow	4,8 x 29	250	5051616456	2038827
PURE 050 Green	4,8 x 29	250	5050726456	2038828
UV 050 Green	4,8 x 29	250	5051726456	2038830
PURE 060 Red	4,8 x 29	250	5050686456	2038831
UV 060 Red	4,8 x 29	250	5051686456	2038832
PURE 061 Terracotta	4,8 x 29	250	5050676456	2038833
UV 061 Terracotta	4,8 x 29	250	5051676456	2038834
PURE 070 Brown	4,8 x 29	250	5050826456	2038835
UV 070 Brown	4,8 x 29	250	5051706456	2038836
PURE 080 Desert	4,8 x 29	250	5050536456	2038837
UV 080 Desert	4,8 x 29	250	5051536456	2038838
PURE 081 Sand	4,8 x 29	250	5050716456	2025800
UV 081 Sand	4,8 x 29	250	5051736456	2038821

Facadeskrue

> Authentic PURE Superwhite

Lejligheder Kärnhuset, Sverige

GENEREL INFORMATION

PRISER
Alle priser i denne prisliste er ekskl. moms.

ANNULLERING ELLER ÆNDRING AF ORDRE
Annullering af ordre skal ske skriftlig til Forzes. Annullering træder først i kraft ved modtagelse af bekræftelse herpå.

Ændring af ordre skal ske ved telefonisk kontakt til Forzes. Ved ændring af ordrer skal der forventes længere leveringstid.

Specialordrer og ordrer på fixmål kan ikke ændres eller annulleres.

REKLAMATION
Det er kundens eget ansvar at kontrollere om de leverede varer er fejlfri ved modtagelse.

Underskrevet fragtbrev uden anmærkninger er ensbetydende med, at varen er godkendt.

Reklamationer på grund af skadet gods eller fejl i leverancen, skal påføres fragtbrevet og Forzes' salgsafdeling skal kontaktes for registrering af reklamation. Skader skal dokumenteres via digitalbilleder, der anvendes som grundlag for reklamationen. Alternativt skal varen besigtiges af Forzes, og varen skal i den forbindelse opbevares således at den ikke lider yderligere skade.

RETURBILAG
Varer tages ikke retur uden forudgående aftale. Fremsendte returbilag fra Forzes skal følge varen. Varen skal være ubeskadiget og emballagen ubrudt. Varen er en standardvare på returneringstidspunktet. Varer med holdbarhedsdato tages ikke retur. Specialprodukter samt produkter på fixmål tages ikke retur. Varen returneres omkostningsfrit til Forzes. Returgebyr 15 %.

SORTIMENT
Der forbeholdes ret til at ændre i sortiment m.m. uden varsel. Der tages forbehold for trykfejl. Ved spørgsmål, kontakt Forzes.

Vær opmærksom på, at der kan forekomme min. bestillingsmængde på produkter der ikke er lagervarer.

SIGNATURFORKLARING
Varer markeret med **>** er lagervarer.
Ingen markering: Leveringstid, ring venligst.

TEKNISKE SPECIFIKATIONER
Fremgår af Forzes' datablade som altid findes i opdateret udgave på hjemmesiden: www.forzes.dk.

BILLEDMATERIALE
Billederne i denne prisliste er til for at inspirere dig!

Det kan dog være svært at gengive farver og mønstre på tryk, så vi anbefaler altid at man ser en fysisk prøve.

WWW.FORZES.DK
Vi ajourfører løbende vores hjemmeside, og der kan derfor være forskel på den information der findes i vores trykte materiale og den information der findes på hjemmesiden.

Informationen på hjemmesiden vil altid være den gældende.

Bemærk: Der tages forbehold for trykfejl.

INFORMATION VEDR. LEVERING

FRIT LEVERET
Alle køb over 6.000 kr. netto leveres fragtfrit (uaflæsset) til ét aflæsningsted. Maks. 60 min. aflæsning af fuld bil.

Yderligere tidsforbrug: 250 kr. ekskl. moms pr. påbegyndte halve time.

PALLER
Alle Swisspearl ordre, leveres på originale Swisspearl-paller, som faktureres til 350 kr. pr. stk. Ved returnering af disse paller krediteres 300 kr. pr. stk.

LAGERVARER
Lagevarer: Leveres dag-til-dag ved bestilling inden kl. 12.00.

Øvrige varer: Spørg på leveringstid.

TIDSLEVERING
Kan aftales med Forzes' salgsekspedition og der tillægges følgende gebyr:

Tidslevering Jylland:
Fra kl. 06.00 - 08.00: 1.075 kr. ekskl. moms.
Fra kl. 08.00 - 10.00: 775 kr. ekskl. moms.

Tidslevering Sjælland:
Fra 06.00 - 08.00: 1275 kr. ekskl. moms.
Fra 06.00 - 08.00: 975 kr. ekskl. moms.

LEVERING MED KRAN ELLER TRUCK
Kontakt Forzes' salgskontor for muligheder.

OPBEVARING OG HÅNDTERING

GENERELT

Man kan med fordel, og mod betaling, få pladerne leveret skåret og forboret fra fabrik, for at minimere bearbejdning på byggeplads. NB: Gælder ikke hele Swisspearl sortimentet. Ring og forhør hos Forzes.

Vil man selv foretage al tildannelse anbefales det at bearbejdning af plader i videst muligt omfang sker på værksted med velegnet pladesav og boreaggregat tilkoblet effektiv afsugning.

Bemærk: Råplader (ikke savskårne plader) leveres med klippede kanter der skal renskæres min. 10 mm.

Skårne pladekanter skal imprægneres.
Pladekanter skåret fra fabrik er imprægnerede.

STABLING AF PLADER

Pladerne skal palleteres vandret på et plant og tørt underlag.

Der må ikke stables mere end 60 pladelag på den enkelte palle, og der må ikke stables mere end 120 pladelag i alt ovenpå hinanden.

Øverste plade skal placeres med bagsiden opad.

Der skal anvendes mellemlæg af skumfolie. Det anbefales at genanvende producentens mellemlæg.

Pladerne skal løftes af stabelen, ikke trækkes.

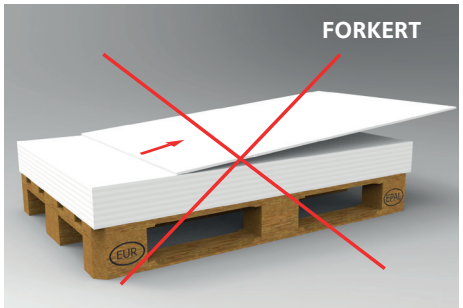

OPLAGRING PÅ BYGGEPLADS

Swisspearl facadeplader skal oplagres under tag eller presenning beskyttet mod vejrlig. Emballagen fra fabrik er ikke tilstrækkelig.

Ved oplagring i mere end 2 måneder skal pladerne ventileres ("pindes op").

VIGTIGT!

Der må ikke komme fugt imellem stablede plader da det kan medføre blivende skjolder. Plader der ikke er skåret fra fabrik, leveres med klippede kanter der skal renskæres min. 15 mm.

Plader skal være rene og fri for støv før montage. Fugtigt skære- eller borestøv må ikke tørre/afhærde på plader.

Pladerne skal opbevares under tag eller presenning, beskyttet mod vejrlig. Fabriksemballage er ikke tiltrækkelig beskyttelse.

BEARBEJDNING PÅ BYGGEPLADS

Bearbejdning af plader. Bearbejdning af plader skal foregå tørt, om nødvendigt under tag eller i telt. Plader skal være færdigtildannede og helt fri for skære- eller borestøv før montage på facade.

Forboring af huller til fæstemidler. Se montagevejledning for information.

Huldiameter Ø 5,5 mm til skruemontage på træ, og Ø 9,5 mm til nittemontage på metal.

Det skal påses at boringen udføres vinkelret på pladen.

Udskæring og hultagning. Udskæring af mindre pladeudsnit, buesnit og hultagning i øvrigt, udføres med elektrisk stiksav med velegnede hårdmetalklinger.

Afkortning og længdesnit. Tilskæringen udføres med Festodyksav (AXT 50 LA) eller tilsvarende, udstyret med hårdtmetalklinge (type HM) og tilkoblet støvsuger (SR 15 E). Til saven anvendes Festo føringssystem (AUP) eller tilsvarende.

Frem til montage. De færdigtildannede plader skal holdes tørre indtil umiddelbart før montage. Om nødvendigt må pladerne afdækkes under transport til, og opbevaring på, montagestedet.

RENGØRING

Bore- og skærestøv skal fjernes umiddelbart efter bearbejdningen af pladerne.

Tørt skære- eller borestøv. Under bearbejdning fjernes støv ved tilkobling af støvsuger til værktøjet. Resterende støvfilm fjernes med en blød, tør og ren børste eller klud.

Fugtigt skære- eller borestøv. Fugtigt skære- eller borestøv binder af på pladen ved udtørring. Derfor skal det omgående fjernes ved brug af blød børste eller svamp og tilførsel af rigeligt vand. Afbundet med cementstøv fjernes som beskrevet under afrensning af kalk- og cementstænk i afsnittet herunder. Detaljeret anvisning for afrensning af afbundet skære- og borestøv kan rekvireres.

Slutrengøring. Almindelig tilsmudsning fra byggeplads afrenses ved højtryksspuling med koldt vand ved 40 - 80 bar.

Kalk- og cementstænk behandles som følger:
1. Et tyndt lag 9,5 % eddikesyre påføres med forstøver.

2. Lad syren virke i få minutter, uden at denne tørrer ud (evt. eftervædning).

3. Afrens området ved højtryksspuling som beskrevet ovenfor.

Om nødvendigt gentages behandlingen.

Blanke metaldele skal afdækkes. Alkaliske eller syreholdige midler må ikke anvendes på solvarme facader.

SALGS- OG LEVERINGSBETINGELSER

1. GENERELT

1.1 Disse salgs- og leveringsbetingelser ("Betingelserne") gælder for alle tilbud, ordrer, ordrebekræftelser og leverancer hidrørende fra Forzes A/S ("Forzes"), CVR-nr. 41 93 85 95, medmindre Forzes ved udtrykkelig, skriftlig aftale har tiltrådt andet aftalegrundlag med den købende kunde ("Kunden").

1.2 I tilfælde af fortolkningstvivl med hensyn til, om en fravigelse omfatter Betingelserne i sin helhed eller blot udgør en delvis fravigelse, samt med hensyn til om en fravigelse omfatter en enkeltstående ordre eller kundeforholdet i sin helhed, skal der være tale om en delvis, enkeltstående fravigelse, medmindre der er klare holdepunkter for andet.

1.3 Forzes er ikke bundet af Kundens almindelige eller individuelle betingelser, f.eks. købsbetingelser eller specifikke krav, medmindre Forzes ved særskilt, gensidig, udtrykkelig aftale mellem Forzes og Kunden (til sammen "Parterne") erklærer sig indforstået med at være bundet af vilkårene.

2. TILBUD, ORDRE OG ACCEPT

2.1 Ethvert tilbud skal afgives og accepteres skriftligt. Kundens ordrer er først bindende for Forzes, når Forzes' skriftlige ordrebekræftelse er kommet Kunden til kundskab. Mundtlige aftaler er ikke bindende for Forzes, medmindre de skriftligt indgår i ordrebekræftelsen.

2.2 Forzes' tilbud gælder i 14 dage fra afgivelsen, medmindre tilbuddet udtrykkeligt angiver andet. Tilbuddet bortfalder, hvis Kundens accept ikke inden da er kommet frem til Forzes. Ethvert tilbud er med forbehold for mellemsalg, i hvilket tilfælde Forzes ikke er bundet af tilbuddet.

2.3 Kunden har pligt til at kontrollere ordrebekræftelsens overensstemmelse med sin ordre. Kunden er bundet af ordrebekræftelsens udvisende, hvis ikke Kunden har reklameret over en eventuel uoverensstemmelse senest 5 hverdage efter datoen for ordrebekræftelsen; dog senest ved levering.

2.4 Når Forzes har afsendt sin ordrebekræftelse, kan Kundens ordre kun ændres med Forzes' skriftlige accept. Forzes kan da fastsætte en ny leveringstid og pris, herunder med inddragelse af Forzes' omkostninger ved ændringen af ordren.

3. BYGGEVARELEVERANCEKLAUSUL

3.1 Har Parterne aftalt en byggeleverance-klausul i henhold til AB 92 § 10, stk. 4, eller AB 18 § 12, stk. 5, eller en i øvrigt i alt væsentligt tilsvarende klausul, gælder byggeleveranceklausulen alene for leverancer af byggematerialer, der anvendes ved byggeri i Danmark.

3.2 Har Parterne aftalt en byggeleverance-klausul som omtalt i punkt 3.1, ophører Forzes' ansvar for mangler ved leverancer 5 år efter afleveringen af det byggeri, hvori leveringen indgår. Ved leverancer til lager eller videresalg ophører ansvaret dog senest 6 år efter leveringen til Kunden. Såfremt det må anses for godtgjort, at et krav vedrørende mangler ved leverancer ikke – eller kun med stor vanskelighed – kan gennemføres mod Kunden eller mod efterfølgende købere, anerkendes det, at kravet kan gøres gældende direkte mod Forzes. Også i sådanne tilfælde kan Forzes kun gøres ansvarlig for mangler i det omfang Forzes' egen leverance er mangelfuld og endvidere kun i det omfang, der følger af Forzes' eget kontraktforhold med Kunden. Sagen behandles ved Voldgiftsretten for Bygge- og Anlægsvirksomhed.

3.3 Udvidet ansvar:

Forzes har tiltrådt Brancheforeningen Danske Byggecentres ordning "udvidet ansvar", der kan udstrække Kundens reklamationsret til at kunne gøres gældende i op til 10 år efter levering, når slutbrugeren er en privat forbruger.

4. PRISER

4.1 Alle priser i Forzes' tilbud og ordrebekræftelser er anført i danske kroner ekskl. moms, og priserne er fastsat på baggrund af gældende priser på tidspunktet for afgivelsen af tilbuddet.

4.2 Indtil levering forbeholder Forzes sig at opjustere angivne priser i tilbud eller ordrebekræftelser, hvis der sker en stigning i Forzes' omkostninger af enhver art i forbindelse med fremstilling og levering, f.eks. materialepriser, told, afgifter mv., priser fra underleverandører og kursændringer.

4.3 Hvis Forzes' justeringer af priser er uacceptable for Kunden, er Kunden berettiget til at annullere sin ordre inden for 5 hverdage fra modtagelsen af Forzes' meddelelse om prisændringen. Kunden er dog ikke berettiget til at annullere sin ordre, hvis Forzes accepterer at fastholde den oprindelige pris.

5. BETALINGSVILKÅR

5.1 Betalingsbetingelserne fremgår af Forzes' ordrebekræftelse.

5.2 Hvis forfaldstiden overskrides, har Forzes krav på 1,5 % rente af det skyldige beløb per måned for hver påbegyndt måned beregnet fra forfaldsdagen, med tillæg af DKK 100 per skriftlig rykker samt Forzes' inkassoomkostninger.

5.3 Ved Kundens betalingsmisligholdelse og/eller hvis forudsætningerne for eventuel kredittid væsentligt ændres, er Forzes berettiget til at tilbageholde alle yderligere leverancer til Kunden, uanset om leverancerne har indbyrdes sammenhæng.

6. LEVERING OG RISIKO

6.1 Medmindre andet udtrykkeligt og skriftligt er aftalt, sker levering ab Forzes' lager på Strandvejen 16, 7800 Skive. Varerne er Kundens risiko fra det tidspunkt, hvor Forzes på nævnte adresse har fortaget levering ved at stille varerne til rådighed for Kunden.

6.2 Er det aftalt, at Forzes skal forsende varen, afholder Kunden alle udgifter til fragt, forsendelse og forsikring, idet risikoen for varerne er Kundens fra det tidspunkt, de forlader Forzess lager. Kunden er forpligtet til at stille fornødent materiel og mandskab til rådighed for aflæsning.

6.3 Leveringstidspunktet angivet af Forzes, f.eks. i Forzes' ordrebekræftelse, er alene vejledende, medmindre andet udtrykkeligt og skriftligt er aftalt. Forzes forbeholder sig retten til at levere i rater.

6.4 Selv hvis det er aftalt, leveringstiden ikke blot er vejledende, kan den kræves ændret af Forzes ved enhver ændring eller tilføjelse til Kundens ordre, eller hvis Kunden ikke rettidigt opfylder alle de nødvendige eller aftalte formaliteter og vilkår.

6.5 Udsættes levering i forhold til leveringstidspunktet i Forzes' ordrebekræftelse på grund af Kundens forhold, er Forzes berettiget til at udskille leverancen (foretage koncentration) og give Kunden meddelelse herom, hvorefter Kunden bærer risikoen og vil være forpligtet til at betale, som var levering sket til det forudsatte leveringstidspunkt.

7. FORSINKELSE

7.1 Forzes kan alene komme i forsinkelse, hvis Parterne har aftalt et fast leveringstidspunkt, jf. herved pkt. 6.3.

7.2 I tilfælde af Forzes' forsinkelse kan kunden alene hæve købet, hvis forsinkelsen overstiger 30 dage.

7.3 Måtte Kunden finde, at Forzes er i forsinkelse, skal Kunden straks skriftligt give meddelelse herom til Forzes, idet Kunden i modsat fald mister enhver ret til at gøre krav gældende mod Forzes i anledning af forsinkelsen.

7.4 I øvrigt gælder ansvarsbegrænsningen i pkt. 8.

8. ANSVARSBEGRÆNSNINGER

8.1 Forzes kan uanset omstændighederne aldrig ifalde ansvar for nogen form for indirekte tab, herunder – men ikke begrænset til – følgeskader, driftstab, avancetab, ventepenge, dagbod, tidstab, leje af kran/truck mv.

8.2 Et eventuelt ansvar for Forzes vil under alle omstændigheder være maksimeret til købesummen eksklusive moms for de forsinkede eller mangelfulde produkter.

8.3 Forzes kan ikke ifalde ansvar, hvis Forzes' manglende opfyldelse skyldes force majeure og lignende forhold såsom – men ikke begrænset til – krig, optøjer, borgerlige uroligheder, regeringsindgreb, indgreb af lokale myndigheder, brand, strejke, lockout, herunder lokale strejker og lokale lock-out, eksport- og importforbud, manglende leverance fra underleverandører mv., uanset om nævnte forhold måtte ramme Forzes direkte eller Forzes' underleverandører.

8.4 Forzes' opstart af eller deltagelse i forhandlinger med Kunden om en mindelig løsning på et eventuelt krav medfører ikke, at Forzes ikke efterfølgende kan påberåbe sig Betingelserne, herunder disses ansvarseller reklamationsbestemmelser.

8.5 Ansvarsbegrænsningen finder også anvendelse uanset omstændighederne, herunder – men ikke begrænset til – både faktiske og retlige mangler samt forsinkelse.

8.6 Ovenstående ansvarsbegrænsning er gældende, hvad enten et eventuelt ansvar støttes på almindelige erstatningsregler eller på andet grundlag, og hvad enten Forzes har udvist nogen form for uagtsomhed eller ej.

9. MANGLER OG REKLAMATION

9.1 Kunden er forpligtet til at undersøge det købte straks ved modtagelsen. Undersøgelse for skjulte fejl og mangler, som kan opdages ved nærmere undersøgelse, er Kunden pligtig til at foretage senest 5 dage efter modtagelsen. Foruden undersøgelsen straks ved levering er Kunden også pligtig til at undersøge det købtes kontraktmæssighed, før det ibrugtages.

9.2 Er en leverance mangelfuld, og har Kunden foretaget behørig reklamation, er Forzes berettiget til efter eget frie valg at foretage omlevering eller afhjælpning eller at give Kunden et forholdsmæssigt afslag. Kunden vil herefter være fuldt og endeligt fyldestgjort for ethvert krav som følge af manglen. Hvis Forzes' omlevering, afhjælpning eller forholdsmæssige afslag træder i stedet for hele eller dele af en leverance, er Forzes berettiget til at kræve de mangelfulde varer tilbage. Hvis ikke Forzes inden for rimelig tid efter Kundens reklamation har foretaget omlevering, afhjælpning eller tilbudt et forholdsmæssigt afslag, har Kunden ret til ved skriftlig meddelelse til Forzes at hæve aftalen for den mangelfulde del af leverancen.

9.3 Kunden er forpligtet til at reklamere over for Forzes, straks Kunden konstaterer en mangel. Reklamation skal senest være kommet frem til Forzes 3 hverdage efter, manglen er eller burde være opdaget.

9.4 Ethvert krav mod Forzes i anledning af mangler, der ikke på et tidligere tidspunkt er afskåret af andre årsager, skal – uanset art, og hvornår kravet er eller burde være opdaget – anses for forældet 2 år fra leveringsdatoen, medmindre der foreligger en udtrykkelig, særskilt aftale om andet, f.eks. en byggeleveranceklausul.

9.5 Kundens reklamation til Forzes skal være skriftlig og indeholde en beskrivelse og specifikation af den påberåbte mangel. Kunden er forpligtet til at anvende den af Forzes til enhver tid anvendte reklamationsprocedure.

9.6 Overholder Kunden ikke nærværende bestemmelser om undersøgelsespligt og reklamation, fortabes adgangen til at gøre krav i anledning af mangler gældende mod Forzes.

9.7 I tilfælde af Kundens uberettigede reklamation forbeholder Forzes sig ret til at fakturere Kunden for omkostninger ved håndteringen af reklamationen.

9.8 Skader og reklamationer, der relaterer sig til manglende vedligeholdelse eller manglende overholdelse af retningslinjer – herunder Forzes' montagevejledninger, brochurer, produktmateriale eller anvisninger og oplysninger i øvrigt – berettiger ikke Kunden til at gøre krav gældende mod Forzes. Det samme gælder skader og reklamationer, der relaterer sig til uhensigtsmæssigt indeklima, håndværksmæssigt ukorrekte bygningsforhold. Når det købte er fremstillet af naturmaterialer, udgør det ikke mangler, hvis der forekommer varierende farver og et mindre antal ukurante varer.

9.9 Forzes påtager sig ikke noget ansvar i anledning af de retningslinjer, der gives vedrørende det købtes brug og vedligeholdelse mv., idet de konkrete forhold altid vil være afgørende. Kunden skal derfor anvende egne rådgivere til at få afklaret de konkrete forhold, samtidig med Kunden hos Forzes skal indhente oplysning om, hvorvidt givne retningslinjer fortsat er gældende.

9.10 En uoverensstemmelse på op til +/- 10 % i det købtes mængde skal ikke udgøre en mangel eller berettige Kunden til at hæve; dog skal Forzes være forpligtet til at give Kunden et tilsvarende forholdsmæssigt afslag, hvis det købtes mængde er mindre end ordren, f.eks. 2 % afslag, hvis der er 2 % færre enheder en forudsat.

9.11 I øvrigt gælder ansvarsbegrænsningen i pkt. 8.

10. RETURNERING

10.1 Der er ingen retur- eller fortrydelsesret.

10.2 Undtagelsesvis og efter nærmere skriftlig aftale kan lagervarer dog tages retur inden for en periode på 3 måneder fra leveringstidspunktet. Det vil da være en forudsætning, at Kunden returnerer varerne i hel og ubeskadiget stand og i uåbnede pakninger, og at returnering sker uden omkostninger for Forzes.

10.3 Indgås en aftale om returnering, vil Forzes kreditere Kunden for ordresummen; dog med et fast fradrag af 25 %.

10.4 Specielt fremskaffede eller specielt fremstillede varer tages aldrig retur.

11. TILBAGEHOLD OG MODREGNING

11.1 Kunden er ikke berettiget til at tilbageholde betaling eller foretage modregning i krav fra Forzes.

11.2 Er Kunden i betalingsmisligholdelse, aktuel eller forventet, er Forzes berettiget til at tilbageholde enhver ydelse og foretage modregning i ethvert krav, Forzes måtte være Kunden skyldig, uanset om der er sammenhæng med den konkrete aftale. Forzes' tilbageholderet skal også gælde enhver genstand tilhørende Kunden, som Forzes er i besiddelse af direkte eller indirekte som følge af Parternes samhandel eller aftale.

12. PRODUKTANSVAR

12.1 Forzes fraskriver sig i videst muligt omfang ethvert produktansvar, dvs. ansvar for skader forvoldt af det købte, over for Kunden.

12.2 Hvis Forzes direkte over for tredjemand pålægges produktansvar, er Kunden forpligtet til at holde Forzes skadesløs for et hvert ansvar, der overstiger Forzes' direkte ansvar over for Kunden.

12.3 Kunden er forpligtet til at lade sig sagsøge ved samme forum, som behandler en eventuel produktansvarssag mod Forzes.

12.4 I øvrigt gælder ansvarsbegrænsningen i pkt. 8.

13. EJENDOMSFORBEHOLD

13.1 Indtil Kunden har foretaget fuld betaling for en ordre, forbeholder Forzes sig ejendomsretten til det solgte.

14. LOVVALG OG VÆRNETING

14.1 Enhver tvist, som måtte opstå mellem Parterne i relation til den mellem Parterne indgåede aftale, herunder tvister vedrørende aftalens eksistens eller gyldighed, skal afgøres efter dansk ret ved voldgift ved Voldgiftsinstituttet efter de af Voldgiftsinstituttet vedtagne regler herom, som er gældende ved indledningen af voldgiftssagen. Voldgiftsretten skal nedsættes i Skive.

FORZES®

PART OF moland GROUP

Strandvejen 16 > DK-7800 Skive > **www.forzes.dk** > info@forzes.dk > +45 8877 4350